

PLANTA DE UBICACIÓN DE MUROS escala 1/500

Simbología	
Símbolo	Descripción
	Muro de contención con back (tubo de 20x50x1.8mm)
	Malla existente a reemplazar por una tela ciclón

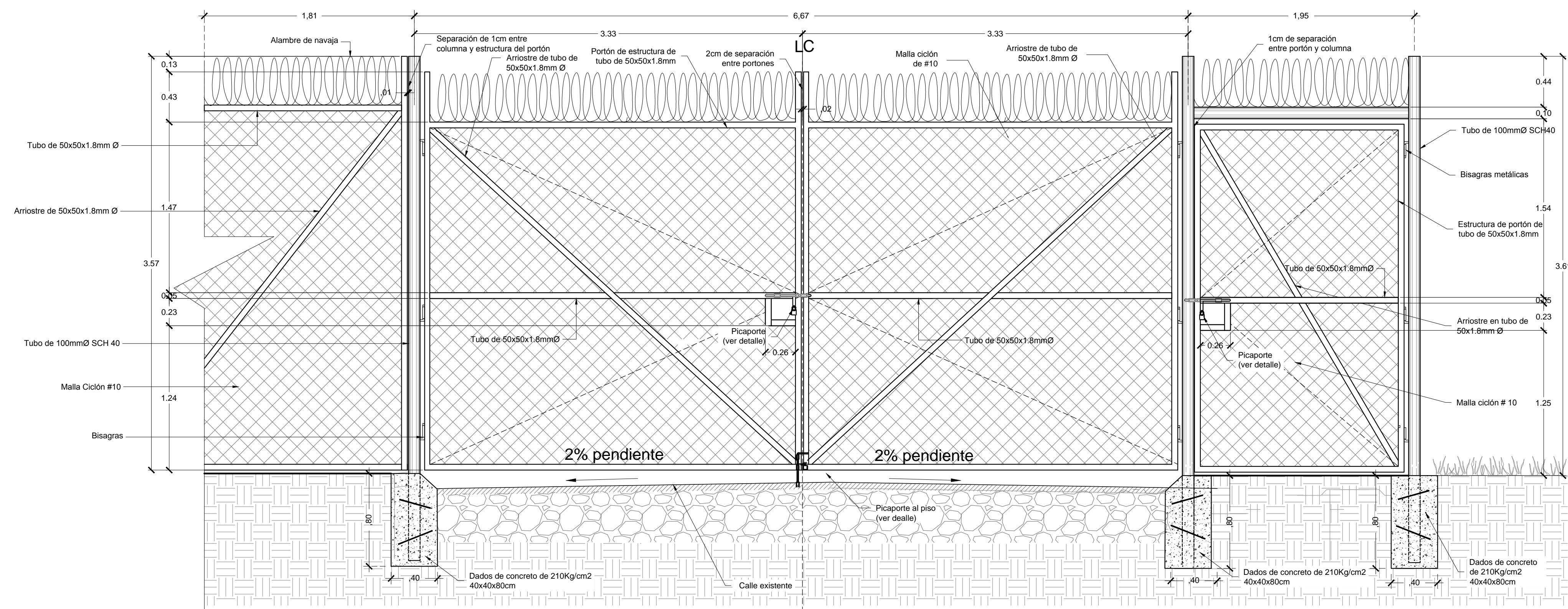

DETALLE DE PORTÓN VEHICULAR Y PEATONAL escala 1:20

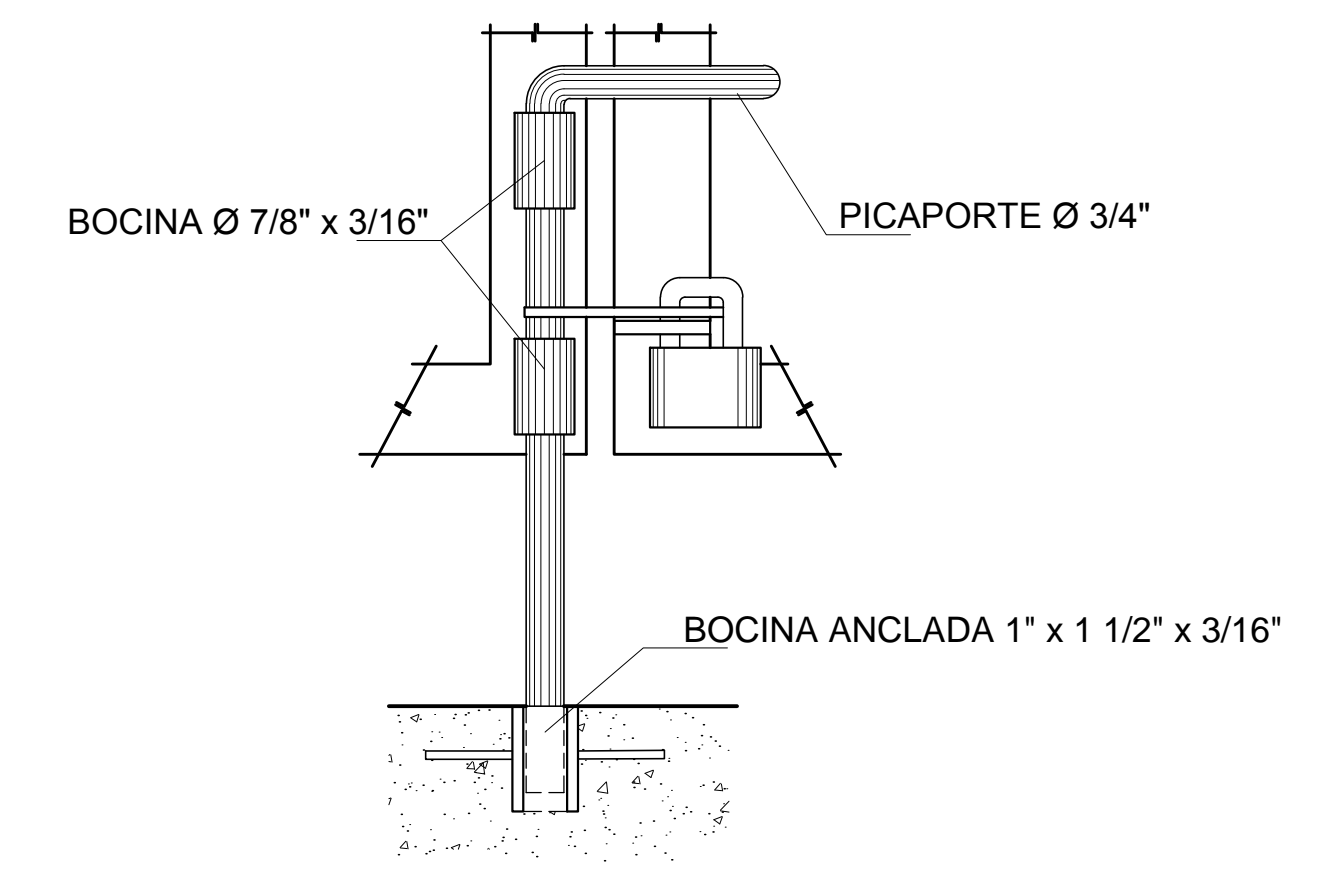

DETALLE DE PICAPORTE AL PISO escala 1:15

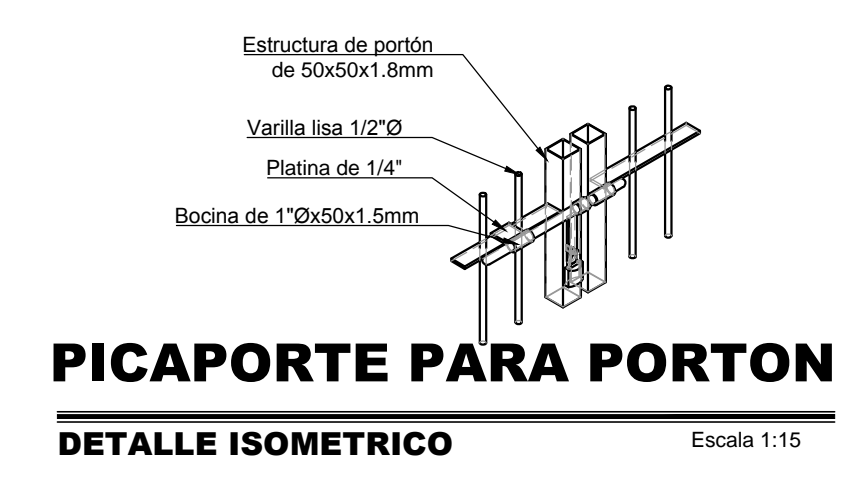

PICAPORTE PARA PORTON DETALLE ISOMETRICO escala 1:15

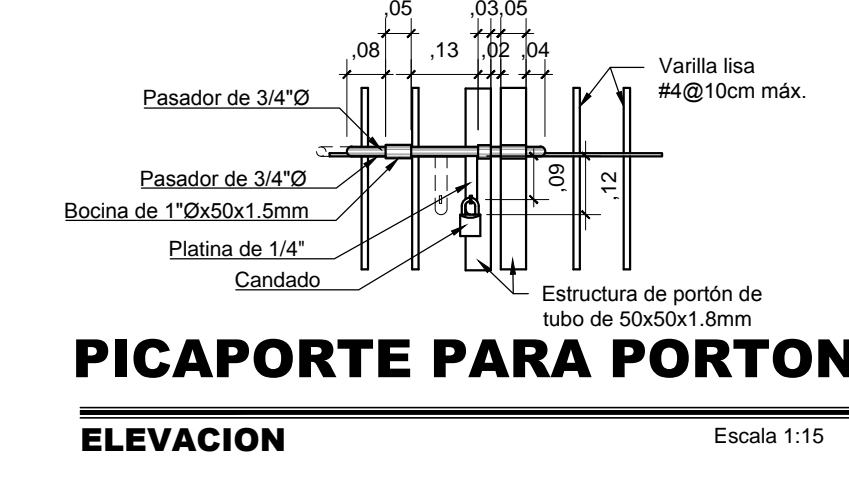

PICAPORTE PARA PORTON ELEVACION escala 1:15

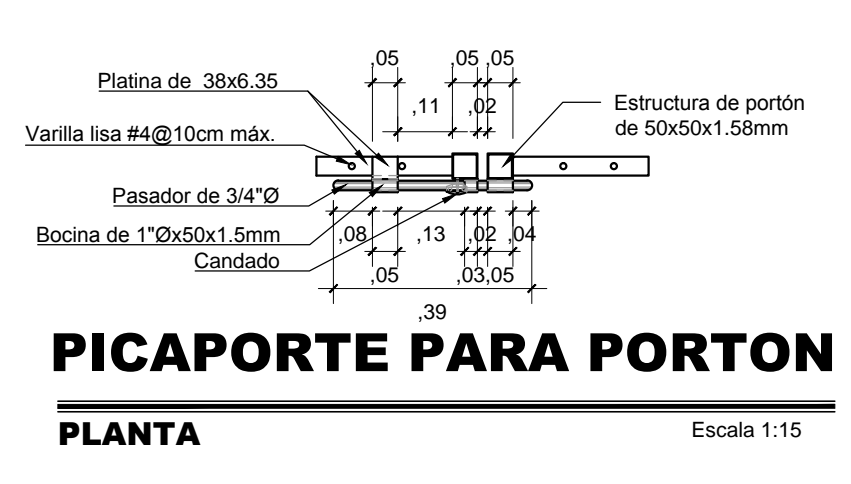

PICAPORTE PARA PORTON PLANTA escala 1:15



OFICINA CENTRAL PARA EL VISADO DE PLANOS DE CONSTRUCCION

PROYECTO: MEJORAMIENTO DE CERRAMIENTO FRONTAL*

AREA DEL PROYECTO: 311.20 metros lineales

PROPIETARIO: UNIVERSIDAD TECNICA NACIONAL CÉD. JURIDICA 3-007-556085

PROVINCIA	CANTON	DISTRITO
ALAJUELA	ALAJUELA	ALAJUELA

INDUSTRIA CONSTRUCTORA DEL POAS S.A

DIBUJO: DEPARTAMENTO DE DISEÑO

PROFESIONAL RESPONSABLE DISEÑO NOMBRE: ING. HENRY ALFARO ROJAS

FIRMA: _____ REG. Nº IC-7767

PROFESIONAL RESPONSABLE INSPECCION NOMBRE: ING. KEVLA QUESADA VALVERDE

FIRMA: _____ REG. Nº A-24527

PROFESIONAL RESPONSABLE DIRECCION TECNICA NOMBRE: --

FIRMA: _____ REG. Nº

PROFESIONAL RESPONSABLE DISEÑO E INSPECCION ESTRUCTURAL NOMBRE: ING. HENRY ALFARO ROJAS

FIRMA: _____ REG. Nº IC-7767

PROFESIONAL RESPONSABLE DISEÑO E INSPECCION ELECTRICA NOMBRE: ING. EMILIANO GÓMEZ VIGUEZ

FIRMA: _____ REG. Nº ME-25998

PROFESIONAL RESPONSABLE DISEÑO E INSPECCION MECANICA NOMBRE: ING. EMILIANO GÓMEZ VIGUEZ

FIRMA: _____ REG. Nº ME-25998

INFORMACION REGISTRO PUBLICO PROPIETARIO: UNIVERSIDAD TECNICA NACIONAL CÉD. JURIDICA 3-007-556085

Nº CATASTRO: A-65251-2000 AREA: 33612.39 m²
SITAS: FOLIO 150 TOMO 9994

ESCALA	FECHA	LAMINA
INDICADA	2014	A